

創刊号

特集 SPECIAL INTERVIEW

2022年 より地域に寄りそう 「暮らし課題」解決を

P3 2021 PLAY BACK

P4 各事業所より新年のご挨拶

P5 理事会・監事会だより

P6-7 知ってる? やってみよう!
お知らせ&イベント情報

機関紙『ほっと*ぱる』と週刊情報紙『ぱるのおと』が1つになり、機関紙『Palnote』となりました。“ゆるやかにつながる、広がる、組合員参加型広報紙”として、組合員の皆さまとパルシステム千葉を結び、さまざまな声を形にしていきたいと思っています。



Present!

地球の未来にまじめな
ボディソープ(紙パック)
500ml

50名様

ご応募はP8をご覧ください。

2022年 より地域に寄りそう 「暮らし課題」解決を

パルシステム千葉は、2022年度に創立30周年を迎えます。それを目前に、新型コロナウイルス感染症によって活動を大きく制限された2021年の振り返りと2022年の抱負を、佐々木理事長と新村専務理事にうかがいました。



パルシステム千葉 代表理事
理事長 佐々木博子

新年の抱負、意気込みなど一言で

厳しい時代だからこそ、組合員どうし
気持ちの通い合う活動に取り組みます！

2021年度の活動全般について振り返りをお願いします。

新型コロナウイルスの感染拡大が収束せず、リアルで人と会えない毎日が続きました。一方で、組合員活動の可能性を改めて感じました。オンラインを活用した産直交流や食の学習会、環境・平和活動が活発に行われました。普段はなかなか会えない遠く離れた産直産地の皆さまともお話しすることができ、オンラインでも心の通い合うつながりを持てたと思います。

コロナ禍で大変な思いをされている方も多く、4月から県内の協同組合や大学と連携し、組合員の協力を得てフードドライブなど支援の幅も広がりました。誰もが住みやすい千葉にするため自ら動いてくれた組合員の皆さまに感謝するとともに、コミュニティ生協としてパルシステム千葉が地域にどんな恩返しができるのか、考えさせられる一年でした。

2022年度の活動方針についてお聞かせください。

生協は、暮らしのいちばん身近なところにある組織です。もっと明るく前向きになれる暮らしを、私たちがどれだけ提供できるのか、「コロナ禍でできない」ではなく「何ができるのか」を考え、オンラインとリアルの両方を活用するなど、知恵と工夫を忘れない年にしていきたいと思います。

パルシステム千葉は、今年で30周年を

迎えます。さまざまな多様性が問われている時代、どんな人であっても受け入れるおおらかさが、千葉の良さではないでしょうか。組合員の皆さまから、「こんなパルシステム千葉になってほしい」と声をお寄せいただけるとありがたいです。本年もどうぞよろしくお願い申し上げます。

2021年度の事業について振り返りをお願いします。

上半期は新型コロナウイルス感染拡大の影響により、ほとんどの期間が緊急事態宣言またはまん延防止等重点措置下にあったことから、宅配利用の需要は高く、事業損益も好調に推移しました。10月には手狭になった市川センターを松戸市に移転し、新たな配送拠点となる「松戸センター」を建設し稼働しました。

また、宅配事業だけではカバーしきれない暮らし課題の解決に 대응するため、新たなサービスも開始しました。介護事業で

はサービス付き高齢者向け住宅「にじいろばる松戸六実」を開設し、家事支援事業では家庭の排水管清掃等のサービスも始めました。仲間づくりではオンラインでの「プチパーティ」やSNSを活用した新たな営業手法等にもさまざまなチャレンジしました。

組合員のために何ができるか、何をすべきかを絶えず考え、今後も新たな取り組みを大事に育てていきます。

パルシステム千葉30周年についてお聞かせください。

30周年という大きな節目にあたり、ウィズコロナを念頭におきながらも組合員の皆さまと喜びを分かち合う年にしたいと思います。そのためにもパルシステムの価値を高め、事業やサービスをより充実させていきたいと考えております。

30周年記念として取り組む内容は現在

検討中ですが、組合員の皆さまへの還元や一緒に楽しめるような企画等も考えていきます。

これからも組合員の皆さまからの信頼と期待を支えに、地域に寄りそった事業・活動を心がけてまいります。本年もどうぞよろしくお願い申し上げます。



パルシステム千葉 代表理事
専務理事 新村里志

新年の抱負、意気込みなど一言で

「心豊かなくらしと共生の社会を創ります」の理念と向き合い、暮らし課題解決のための挑戦を続けます！

2021 PLAY BACK

組織運営

総代会は感染症対策を講じ京成ホテルミラマレー(千葉市)にて開催。6議案全て可決承認。

6月 第32回総代会開催



事業

千葉県松戸市に、サービス付き高齢者向け住宅「にじいろばる松戸六実」と新たな配送センターを開設。

8月 サービス付き 高齢者向け住宅開設



10月 松戸センター稼働



10月 夕食宅配「ヘルスケアおかずセット(低糖質・減塩)」、 家事支援「排水管クリーニング」「庭木の剪定・伐採」開始

活動

新型コロナウイルス感染拡大の影響で、2021年は多くの企画がオンライン開催となりました。

9月 公開確認会 (オンライン)



10月 収穫体験 (実開催)



11月 子育てフェスタ (オンライン)



地域

コロナ禍で生活困窮者が増加する中、地域団体と連携しながら支援に取り組みました。

4-7月 県内の大学へ 食料支援



5-9月 フードドライブ



9月 全配送エリア 見守り協定締結



11月 こども・若者未来 基金募金活動

環境

海洋プラスチックごみ問題などの、環境をテーマにした学習会や発電産地「飯館電力バーチャルツアー」を開催。

8月 親子で参加できる環境学習講座



平和

「反戦」「反貧困」「国際交流」を中心に行動方針を掲げ、平和活動に取り組みました。

8月 ピースアクション 「被爆者証言を聴く」 (オンライン)



11月 日本政府に核兵器禁止条約の 署名・批准を求める署名



2022年 あけまして おめでとうございます

本年もどうぞよろしくお願い申し上げます

松戸センター

山口真澄
センター長



松戸センターが稼働し初めての年越しとなりました。市川センターからの移転の際は、皆さまに多大なご協力を賜りありがとうございました。新設センターとして今後も地域に根付く運営を心がけてまいります。

習志野センター

齊藤健一
センター長



スタッフ一同、組合員の皆さまに愛され、地域に貢献できるセンターづくりに精進してまいります。本年も安全と安心をお届けします。どうぞよろしくお願い申し上げます。

柏センター

鈴木善成
センター長



商品のご利用や「バルひろば おおたかの森」を拠点とした組合員活動を通じて、組合員の皆さまと一緒にバルシステムをより盛り上げていきたいと思っております。本年もよろしくお願い申し上げます。

印西センター

下藺嘉宏
センター長



組合員の皆さまに安全・安心な商品を笑顔でお届けできるよう2022年もスタッフ一同精進してまいります。本年もよろしくお願い申し上げます。

千葉センター

岡田修一
センター長



2022年も組合員の皆さまとの結びつきを大切に活動の心がけ、コミュニティ生協として地域に根付いたセンターをめざします。本年もどうぞよろしくお願い申し上げます。

東金センター

松島大介
センター長



組合員活動や地域貢献は、昨年はオンライン中心でしたが、今年も実開催も含めて、より積極的に行いたいと思っております。組合員の皆さまとともに盛り上げていきたいと思っております。

野田センター

篠山秀朗
センター長



日頃よりバルシステムをご利用いただき誠にありがとうございます。私たちは、さまざまな活動を通じ、組合員や地域社会に貢献できるよう、スタッフ一同精進を重ねます。本年もよろしくお願い申し上げます。

稲毛センター

黒崎 渡
センター長



今年も、寅年、新しい事にもトライして、職員一同、更なる事業拡大や業務品質向上に努めます。組合員の皆さまのお役に立てよう安全・安心な商品をお届けします。本年もよろしくお願い申し上げます。

キューブ館山

高科陽一
所長



2022年も安全・安心な商品のお届けを中心に、組合員や地域の皆さまのお役に立てようように努めてまいります。本年もスタッフともどもよろしくお願い申し上げます。

のだ中根店

丸岡 寛
店長



2022年も組合員・地域の皆さまに愛されるアットホームな生協らしいお店をめざし、皆さまのご来店をスタッフ一同お待ちしております。本年もどうぞよろしくお願い申し上げます。

パルグリーンファーム

椎名一樹
農場長



2022年はパルグリーンファーム設立10周年を迎える節目となります。新たな10年へのビジョンをしっかり持ち、設立目的に掲げている「野菜生産、組合員交流、職員研修」に磨きをかけてまいります。

にじいろばる松戸六実

木村友秀 長澤理美 及川俊明 東野真奈美
施設長 居宅介護管理者 通所介護管理者 訪問看護管理者

2022年も入居者の皆さまが「にじいろばる松戸六実」で心地よく元気にお過ごしかただけよう、職員一同努めてまいります。本年もどうぞよろしくお願い申し上げます。

にじいろばる船橋海神

佐藤 悠
通所介護管理者



2022年、『2』が多い年ですね。デイサービス「にじいろばる船橋海神」もご利用者の皆さま・スタッフともに『にっ!(*^-^*)』とたくさん笑顔で過ごします!!

にじいろばる市川里見



並木美也子
通所介護管理者



内藤千加子
居宅介護管理者

ご利用者の皆さまが住み慣れた地域や家で自分らしく生き生きと暮らし続けることができるよう、元気な笑顔と笑い声溢れる事業所をめざし、スタッフ一同今年も頑張ります!

にじいろばる野田音女通り・野田



大森美奈子
居宅介護管理者



林 久恵
訪問介護管理者



青木義行
通所介護管理者

デイサービスではご利用者の皆さまとのさまざまな活動を通して一緒に楽しく過ごせるようにしています。これからも皆さまが元気に楽しく過ごせるような事業所をめざしていきます。

理事会・監事会だより

【2021年度 第7回定例理事会】2021年11月24日開催
審議事項はなく協議・報告事項について意見交換を行った。

10月事業状況

【供給高】2,706,585千円(予算差+272,418千円)
【出資金】10,021,641千円(先月差+63,874千円)
【組合員数】258,297名(先月差-223名)

【2021年度 第7回定例監事会】2021年11月5日開催

1. 上期決算について
2. 第6回定例理事会の振り返り
3. 11月事業所往査について
4. 上期監事監査について
5. 第2回三役・監事懇談会について
6. 監査法人との意見交換について

理事会・監事会報告▶

過去の理事会・監事会報告は
ホームページで確認できます。



● 組合員から選出される「くらしの視点を持つ理事」とは?

理事の主な役割は、組合員の想いを実現するために、組合員の総意で承認された方針や計画の進捗状況を点検、決定に参画、決定に基づく職務を遂行することです。

理事会の構成は、下記のように全体区と地方区があり、組合員から選ばれた理事は「くらしの視点を持つ理事」としてさまざまな課題を組合員の目線で考え、その想いを方針や活動に反映させています。具体的には、理事会や委員会等に出席したり、くらしトーク・トークの運営、産地やメーカーなどの視察、課題にかかわる学習会への参加や運営など、幅広く活動しています。

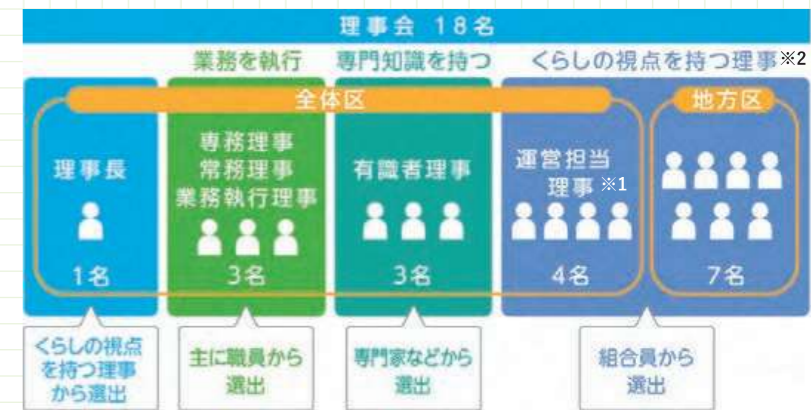

※1 運営担当理事は「くらしの視点を持つ理事」の経験を積んだ理事です。理事長の補佐と機関運営に関する役割を担います。

※2 「くらしの視点を持つ理事」が全理事の過半数となるよう運用しています。

理事会って何だろう?

理事会とは 組合員の代表である総代の総意で決定された方針に沿った業務が進められているか、進捗状況を点検、改善し、組合員の想いを実現する場です。

例えば

署名活動について決定するまでの流れ



※通常年1回開催し、組合員の代表として選出された総代が出席し、その年の予算や年間の事業・活動方針について議決します。

INFORMATION

知ってる? やってみよう!

お知らせ & イベント情報

※お申し込みの際にお預かりした個人情報、受付名簿、連絡、会議・催し物等の適切な運営のために限定して利用します。
 ※『Palnote』に掲載している表示価格は、すべて税込み価格です。(募金は消費税対象外)

お待たせしました! 商品展示会 2021@オンライン

2年ぶりにオンラインで開催。産地やメーカーと交流して商品のこだわりを聞いてみましょう!

今年の商品展示会では、「ポイントメイク講座」や「普段入ることのできない工場見学」、「全国各地からライブ配信」など、オンラインならではの楽しい企画がいっぱい! ぜひご参加ください!

日時: 2/19 (土) 10:00~15:30

※Zoomを使ったオンライン開催です。

定員: 交流型 各20~30名

視聴型 500名

参加費: 無料 / 〆切: 1/23 (日) 17:00

★企画ごとに抽選で商品プレゼント (一部対象外)

※詳細は今週お届けする

チラシまたはホームページをご覧ください。

TEL: 0120-31-8686 (パルひろば☆ちば) 商品展示会実行委員会

オンライン交流型

- ・(株) かがやくコスメ
- ・(株) パルプレッド
- ・日清医療食品 (株)
- ・(株) 東京コールドチェーン

オンライン視聴型

- ・国分首都圏 (株)
- ・(株) コジット
- ・太陽油脂 (株)
- ・共生食品 (株)
- ・北海道漁業協同組合連合会
- ・平田産業(有)



産地に行くもよし、オンラインで交流するのもよし。

“二刀流”だって悪くない。肝心なのは、交流の中身です!

産直交流

パルシステムが大切にしてきた「産直交流」の成果が、コロナ禍にも負けず、着々と積みあがっています

【産直 de クッキング】

パルシステム千葉の公式 YouTube チャンネル [ほっと*ちゃんねる] では産直産地の様子や産地からのメッセージなどを配信しています。



産直青果を材料に楽しく手軽にできちゃう料理を動画で紹介する「産直 de クッキング」は、野菜の意外な使い方や産地の女性部レシピが好評です。

【イベントレポート】

収穫の秋はイベントラッシュ。オンライン交流会はもちろん、ようやく再開はじめたりアルな収穫体験、生産者やメーカーから直接お話を聞ける学習会など多彩な産直企画の様子をお伝えしています。



生産者と消費者とが「顔の見える関係」を大切に育んできたことが実感できます。



TEL: 047-420-2605 (組合員・コミュニティ活動推進部 産直交流課)

くらしトーク・トーク~方針検討会~のご案内

詳しくは今週配付のチラシ、またはホームページをご覧ください!

パルシステム千葉の2021年度の取り組みや、2022年度の方針案についてご報告し、役職員を交えて少人数のグループで意見交換します。ぜひ皆さんの声をお聞かせください!

★お試し品のプレゼントあり!



〆切: 1/21 (金)



新型コロナウイルス感染拡大状況によっては、変更となる場合がございます。あらかじめご承知おきください。

TEL: 047-420-2605 組織・広報部

■会場開催 ※いずれも 10:30~12:20

2/10(木)	①	パルひろば☆ちば	定員: 12名
	②	パルシステム千葉 東金センター	8名
	③	パルシステム千葉 キューブ館山	6名
2/12(土)	④	クロス・ウェーブ船橋 (1F)	20名
2/17(木)	⑤	パルひろば☆ちば	12名
	⑥	パルシステム千葉 野田センター	16名
2/21(月)	⑦	船橋商工会議所 (6F)	24名
2/24(木)	⑧	柏商工会議所 (4F)	24名

■オンライン開催 ※オンライン会議システム「Zoom」を使用します。

2/3 (木)	①	10:30~12:00	定員: 20名
2/7 (月)	②	14:00~15:30	20名
2/26 (土)	③	10:30~12:00	20名

ご自宅に居ながら楽しめます! 飯館電力バーチャルツアー

環境

~震災と福島、私たちにできること~

画面越しに、まるで実際にバスやヘリコプターに乗って現地を訪れているような気分でパルシステムでんきの発電産地、福島県飯館村を巡ります。東日本大震災の被災当時の様子や、これまでの復興の様子を記録した空撮映像、世界のエネルギー事情、飯館電力の取り組みなどをご案内します。



日時: 2/2 (水) 10:00~11:35

※Zoomを使ったオンライン開催です。

定員: 50組程度 / 〆切: 1/24 (月)

参加費: 無料 ★でんき切り替え特典あり



TEL: 047-420-2605 エネルギー政策実施検討チーム

今さら聞けない”憲法ってなに?” ~オンライン憲法カフェ~

平和

ゲームをしながら楽しく学ぼう! 親子でどうぞ!

カフェでおしゃべりするみたいに気軽に楽しく学びましょう。

①紙芝居&憲法クイズ

②憲法ビンゴゲームで憲法の条文

をみてみよう など

出典: あすわか憲法ビンゴ

講師は弁護士の宮腰直子氏です。

(明日の自由を守る若手弁護士の会「あすわか」所属)

日時: 2/11 (祝・金) 10:00~12:00

※Zoomを使ったオンライン開催です。

定員: 30組程度 / 参加費: 無料

〆切: 2/4 (金) ★お菓子の事前送付あり



TEL: 047-420-2605 (組合員・コミュニティ活動推進部)

2022年度事業の公募がスタートしました! パルシステム千葉コミュニティ活動助成基金

千葉県内で地域のさまざまなくらし課題解決に取り組んでいる団体、または今後活動を立ち上げようとしている方々を資金面で支援します。今回から、申請に必要な書類一式をメールで提出できるようになりました!

〆切: 1/31 (月) 17:00

助成額: 総額 300万円

- 一般助成 30万円まで
- 新規立ち上げ助成 50万円まで



応募は Web から

Palnote 連絡用紙

商品に関することやご意見・ご要望などをこの用紙でお寄せください！
(太枠内のご記入をお願いします)

氏名		組合員番号							
電話番号		センター名							
コース名	用紙提出日	年	月	日	回答 要・不要				
記入欄					 <p>こちらからも お問い合わせできます</p>				
商品についてのご連絡は、以下にご記入ください。									
配達日 カタログ企画回	年 月 日 (月 回)								
商品名 青果は産地名も									
商品分類	青果 / 冷蔵 / 冷凍 / ドライ / 雑貨 / その他 ()				受付	リーダー/担当者	電算	責任者	
注文番号	単価(税込)	数量							

キリトリ ✂

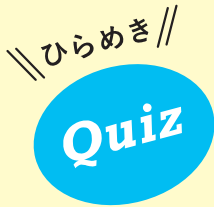

クイズに答えて
プレゼントに応募!

□に当てはまる漢字を
直接書き入れてください➡

最
更 年
刊

新しい機関紙『Palnote』創刊!

毎月1週目は『Palnoteプラス』として
8ページ仕様でお送りします。毎月漢
字クイズを掲載しますので、ぜひ挑戦
してみてください!

今回のプレゼント(表紙もご覧ください)

「地球の未来にまじめなボディソープ」50名様

投稿もお待ちしております! 紙面に掲載された方には**300ポイントプレゼント!**

募集中の投稿コーナー

- 【みんなのおしゃべりCafe】 テーマ「特別な日のご馳走」
- 【ワタシのお気に入り!】 お気に入り商品の口コミをお寄せください。

組合員番号	
お名前	
<input type="checkbox"/> 機関紙掲載可	<input type="checkbox"/> 不可
(ペンネームなら可:)	

切
1/21 (金) まで



こちらからも
応募できます

クイズ、投稿ともにこちらの投稿用紙に書いてご
提出いただくか、上記の二次元コードよりご入力
ください。ご応募お待ちしております。



パルシステムは
第1回「ジャパン
SDGsアワード」を
受賞しました

